

Aplicación de tecnologías de precisión en geomorfología: análisis de la inundación de Sant Llorenç des Cardassar. Mallorca, octubre 2018.

Dr. Joan Estrany

Profesor de la Universitat de les Illes Balears

Investigador responsable del Grupo MEDhyCON

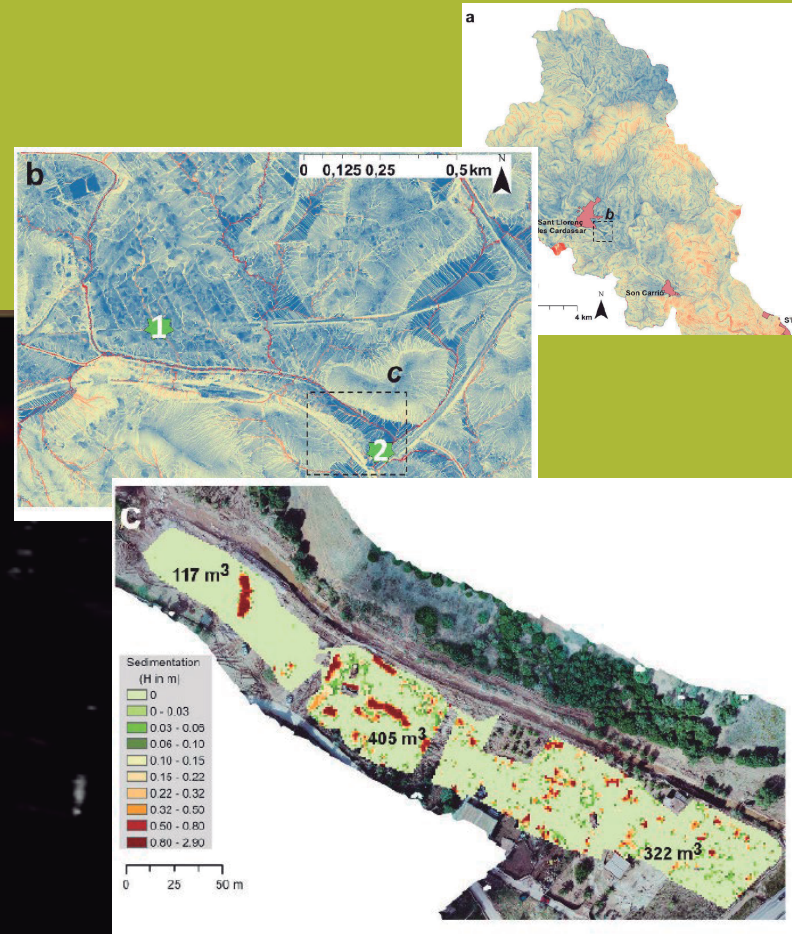

ESCUELA TÉCNICA SUPERIOR
DE INGENIERÍA DE CAMINOS,
CANALES Y PUERTOS

COMPROMETIDA CON LOS OBJETIVOS DE DESARROLLO SOSTENIBLE



UNIVERSITAT
POLITÀCNICA
DE VALÈNCIA



Ed 4H, Salón de Actos.
Viernes, 29 de Noviembre, 12:30 horas.

